

# La Gazette des Jonquilles

NOVEMBRE  
DECEMBRE  
2018



## Édito

Chères lectrices, chers lecteurs

### **Benoît Raveniaud**

*Directeur  
de la Résidence  
Les Jonquilles*

Après un mois de novembre qui nous a valu bien des intempéries, tout le personnel de votre résidence a hâte de démarrer ce mois de décembre festif et familial avec vous.

Car qui dit décembre, dit hiver et fêtes de fin d'année, des sapins illuminés et peut-être, en souvenir de l'année passée, quelques flocons de neige à observer !

Des moments chaleureux et joyeux que nous adorons passer à vos côtés. Comme toujours la résidence vous promet des animations sur le thème de Noël, de bons repas et des moments de partage, entre résidents et avec les familles.

Bonne lecture à toutes et à tous !

## La Résidence au quotidien

### CONCERT DE JAZZ...

Le duo de Sunset jazz était parmi nous un après- midi du mois de novembre. Chant et guitare nous ont fait partager des jolies moments de chansons françaises. Nous avons également dégusté un délicieux gâteau.



## La résidence au quotidien

### GOSPEL THE RIVER VOICE'S BAND...

Le samedi 1 décembre nous avons accueilli aux Jonquilles le groupe de Gospel composé de plusieurs chanteurs et chanteuses qui nous ont régalé tout une après-midi de diverses chansons.



Le gospel est un genre de musique chrétienne avec des dominantes vocales qui varient selon la culture. Il s'est développé en même temps que le blues primitif. Les artistes modernes de gospel ont aussi intégré des éléments de musique soul.



## La résidence au quotidien

### REPAS A THEME SUR LA CORSE...

Le 17 octobre

Quelle journée réussie !

#### LE MENU

Assortiment de charcuterie

Corse

Cannellonis à la brousse et  
épinards

Plateau de fromage Corse

Fiadone

Un repas succulent pour tout  
nos convives...



## La résidence au quotidien

Après le déjeuner, place à un chanteur Corse Monsieur Suzoni et à la musique. Super après-midi de fête.



## La résidence au quotidien

### RESTAURANT LA GROTTTE...

Le 23 octobre, certains résidents désireux d'aller au restaurant ont choisi celui-ci LA GROTTTE. situé aux Goudes, un magnifique paysage ainsi que les couleurs d'automne était au rendez-vous.

Chacun à choisi son menu et ont été enchanté de leur journée.

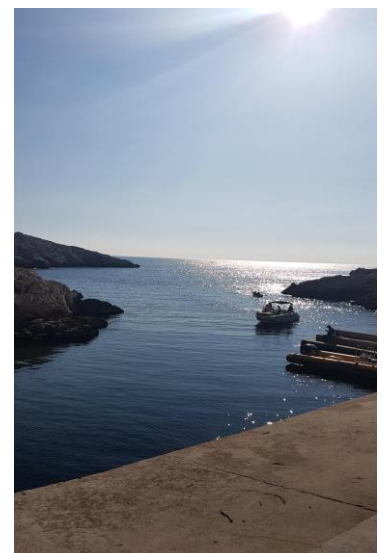

## La résidence au quotidien

### Histoire du Beaujolais nouveau...

Le **beaujolais nouveau**, ou beaujolais primeur, est un vin de primeur produit dans le vignoble du Beaujolais, au sein des appellations d'origine contrôlée ...



Pendant les quinze années suivantes, la date fut variable, et ce n'est qu'à partir de **1967** qu'elle fut fixée au **15 novembre** jusqu'en **1985**, année lors de laquelle elle fut fixée au troisième jeudi de novembre.

Un **vin primeur** est un **vin** mis en vente presque immédiatement après la récolte, généralement deux mois, dès que la fermentation a eu lieu. On l'appelle aussi « **vin nouveau** », « **vin jeune** » ou « **vin de l'année** ». Il est tout à fait l'inverse de ce qu'est un **vin de garde**.



## Actualités

### Lancement de l'application FamilyVi

Madame, Monsieur,



DomusVi a le plaisir de vous annoncer le lancement du nouveau service **FamilyVi**, un espace personnel entièrement dédié aux résidents et à leur famille. Cette application à télécharger sera disponible à compter du 1er Mars 2018.

Cette application gratuite, est conçue pour favoriser le lien entre votre proche accueilli à la résidence Les Jonquilles et vous, grâce aux services qu'elle propose :

- Le Fil d'actu vous permet d'envoyer des messages à votre parent et de consulter les actualités de la résidence. Chaque personne de la famille ou des amis peut dorénavant correspondre avec son parent et recevoir les actualités de la résidence Les Jonquilles à tout moment de la journée.
- Le Magazine **FamilyVi** permet à votre parent résidant à Les Jonquilles de recevoir vos messages et vos photos sur une version imprimée de son fil d'actualité. Les photos et informations transmises permettront à votre proche de constituer des albums personnalisés. Le magazine est imprimé à l'unité et distribué en main propre. Chaque exemplaire mensuel permet au résident de conserver une version écrite des messages et des photos que vous lui adressez.
- Le kiosque d'information vous permet de consulter l'agenda de la résidence Les Jonquilles, les activités du jour, les menus de la semaine, le journal de la résidence, l'album photos... où que vous soyez, dès lors que vous êtes connecté.
- Une conciergerie facilite la réservation de services sur mesure pour votre proche : un rendez-vous de coiffeur, un abonnement à un magazine, une dame de compagnie...
- Une boutique en ligne vous permet de lui offrir des cadeaux facilement : fleurs, chocolats, produits d'hygiène et de soins... Vos achats lui seront livrés directement à la résidence en toute sécurité.

**FamilyVi** est disponible sur le site internet [www.familyvi.com](http://www.familyvi.com) et l'application est téléchargeable sur smartphone et tablette (Android et Apple Store).

Le code famille vous sera transmis sur demande par Mme PAGANO Karine (adjointe de direction). Il vous permettra de vous connecter à l'application en toute sécurité.

**FamilyVi** garantit la totale confidentialité de vos données.





## Les résidents à l'Honneur

### ..... MADAME PETTORINI

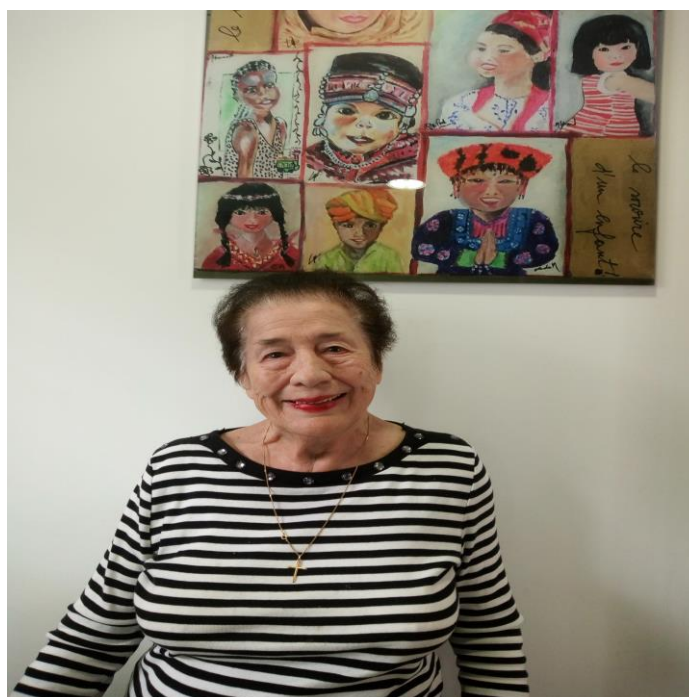

Madame Carmen Pettorini née Roig le 4 avril 1929 à Marseille.

Marié à Monsieur Dino Pettorini d'origine Italienne, ils ont eu deux filles, Marie José et Anita et des petits enfants. Ils on vécu dans le quartier des Caillols depuis toujours.

Entrée dans l'établissement depuis peu, Carmen dit « je me plais énormément dans cette Résidence. »  
Carmen est pétillante, virevoltante, elle met de la joie et de l'enthousiasme tout autour d'elle.

Elle s'est complètement adaptée a sa nouvelle vie.

## Bon à savoir



## Profession....

### IDEC

Mme Hélène MOGBIL

Du lundi au vendredi et un week-end sur trois.

### MEDECIN

Dr Martine COLLET-PONTE

Le lundi journée, le mercredi après-midi, le vendredi journée.

### PSYCHOLOGUE

Mme Caroline BARTOLI

Le mardi et le vendredi

### ADJOINTE DE DIRECTION

Mme Karine PAGANO

Du lundi au vendredi et un week-end sur trois.

### RESPONSABLE HEBERGEMENT ET VIE SOCIALE

Mme Akima HAFNAOUI

Du lundi au vendredi et un week-end sur trois.

### COIFFEURS

Tous les lundi matin en alternance

Mme Claude DENTE

Mme Jessica FENECH

### PEDICURES

Mr RAUCAU

Les 2 premiers mardi matin du mois

Mr GONGRYP

Tous les 15 jours le jeudi après midi

## PSYCHOMOTRICIEN EMERIC...

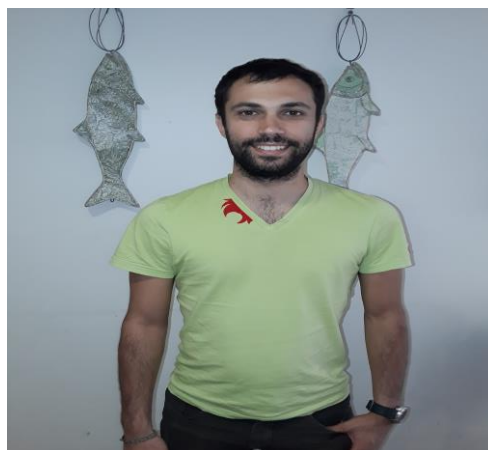

Il m'a été demandé de me présenter, puisque je viens d'intégrer l'équipe du personnel de la maison de retraite des Jonquilles.

Je m'appelle Emeric Costes et je suis psychomotricien. Vous avez peut-être vu Blandine Saunier par le passé, c'est dorénavant à moi que vous pourrez vous adresser au sujet de la psychomotricité.

J'interviens les mercredis journée, jeudi après-midi et les vendredis toute la journée.

Sur ces deux jours et demi de présence, j'interviens sur l'ensemble des différentes unités de la maison de retraite. J'essaie d'y apporter, par le médium d'atelier corporel ou de jeux, des interactions sociales entre les résidents. J'interviens plus individuellement parfois. La finalités de mes interventions visent à maintenir leurs capacités le plus longtemps possible. De manière générale, j'interviens sur les repères corporel-spatiaux et temporels. Ceci peut être sous forme de mobilisations corporelles, de stimulations sensorielles ou sociales.

Vous avez mon visage sur la photo de présentation, attention je ne porte pas toujours la barbe !

Si vous avez des questions concernant vos aînés, je serai ravi d'y répondre dans la mesure de mes possibilités.

## Arrivées



Nous souhaitons la bienvenue à nos nouveaux résidents :

**Mme Marcelle GARCIN**

**Entrée le 3 décembre 2018**

**Mme Antonina PELLITERI**

**Entrée le 3 décembre 2018**

**Mr Pierre FORGET**

**Entré le 21 novembre 2018**

## Départs



*Nous avons le regret de vous faire part du décès de:*

**Mr Alexandre BERTRAND**

**Décédé le 11 novembre 2018**

**Mme Marie-Joséphine CASANOVA**

**Décédée le 10 novembre 2018**

**Mme Madeleine FEEDERLE**

**Décédé le 24 novembre 2018**

## Anniversaires



Au mois de Décembre nous fêterons l'anniversaire de :

**Mme Jacqueline COURTIAL**

**Mme Simone COUTON**

**Mme Liliane LEMAITRE**

**Mr Charles COUROS**

**Mme Eugénie MONDINO**

**Mme Andrée TOURMENT**

**Mme Amélie BAZI**

**Mme Francine FRICKER**

**Mme Yvette STRUMMEYER**

**Mme Marcelle GERARD**

**Mme Helene RICCI**

**Mme Maoulida SAID**

## Evènements à venir



Le samedi 1 décembre  
GOSPEL

Le samedi 8 décembre  
STAND DE DECORATION DE  
NOEL

Le jeudi 13 décembre  
CHORALE LES GENS HEUREUX

Le mardi 18 décembre  
MESSE DE NOEL

Le jeudi 20 décembre  
CHORALE

Le samedi 22 décembre  
ACCORDEONISYE

Le mardi 25 décembre  
JOYEUX NOEL AVEC SUZONI

Le vendredi 28 décembre  
ANNIVERSAIRE DU MOIS

## Nom de la rubrique

Nous remercions les personnes ci-dessous pour le comité de rédaction de ce mois-ci :

Mme Amélie BAZI  
 Mr Philippe SABATA  
 Mme Juliette LOUET  
 Mme Jacqueline COURTIAL

## A ne pas oublier



Venez nombreux  
 MARDI 25  
 DECEMBRE  
 FETER NOEL AVEC  
 LE CHANTEUR  
 TERRY DAGIL

## Mots fléchés

SIGNE DISTINCTIF ABDIQUER		COMPAS- SION AUX ÉCHECS		ENFERMAIS INSTRU- MENT DE PÊCHE		MANQUE GNAGNAN		BON POUR ÊTRE PERDU
→		↓		↓		↓		↓
CORRIGERA UNE PHRASE SEDUISANTS								
→								
PAS LÀ-BAS		LES MEILLEURS INUTILITÉS						
→		↓						
			FATIGUÉ MOMENT				IMPÔT	
→			↓				↓	
LIA METTRA EN TERRE					PORTEUR DE ROUES	POST SCRIPTUM		
→					↓			
								ENTRE 0:00 ET 12:00
→							↓	
POUR TENIR SAISIT						LA TIENNE PRONOM		
→						↓		
					AU SKI BOUQUINE			
→					↓			
RIVERAIN DU PÔ								POUR INDIQUER UN DOMAINE
→								↓
ALLURE SE LÂCHE POUR S'ALLÉGER						RÈGLE		
→						↓		
					AVEC LES AUTRES			
→								

## Sudoku

		8				6	9
2	7			6	1		4
	3			5		7	2
4			5			2	8
6		7			2		1
3		4		1			2
	5		4	2			7
7	9					3	

## Solutions

P	P	M	P				
C	A	P	I	T	U	L	E
R	A	T	U	R	E	R	A
A	T	T	I	R	A	N	T
I	E	L	I	T	E	S	
I	C	I	U	S	E	I	
U	N	I	T			P	S
P	L	A	N	T	E	R	A
A	N	S	E	S	T	A	
P	R	I	T		S	T	E
I	T	A	L	I	E	N	
T	E	N	U	E		T	E
L	E	S		U	N	E	S

2	7	8	2	7	8	2	7	8
2	7	6	2	7	6	2	7	6
5	3	3	5	3	3	5	3	3
4	3	3	5	7	6	2	7	8
2	7	6	6	7	3	6	7	8
6	3	7	3	3	2	3	3	1
3	7	4	3	1	7	6	2	8
2	5	6	4	2	7	3	7	6
7	9	3	3	1	3	3	2	1